-A [1] +A [1]

Al Maghribiya

Fiche technique [2]

Fiche technique

Dénomination du service : Al Maghribiya.

Éditeur du service : Société Nationale de Radiodiffusion et de Télévision (SNRT).

Caractéristiques du service : Télévision internationale généraliste.

Caractéristiques générales de la programmation : Propose une programmation généraliste et diversifiée, constituée essentiellement d'émissions d'information, d'entretiens, de magazines, de reportages, de spectacles et d'événements artistiques et culturels et destinée aux marocains du monde et à l'auditoire étranger.

Zones géographiques desservies : Zones couvertes par les satellites HotBird, Nilesat, NSS 7 et Intelsat Americas.

Durée d'émission : 12 / 24 heures.

Carte de diffusion

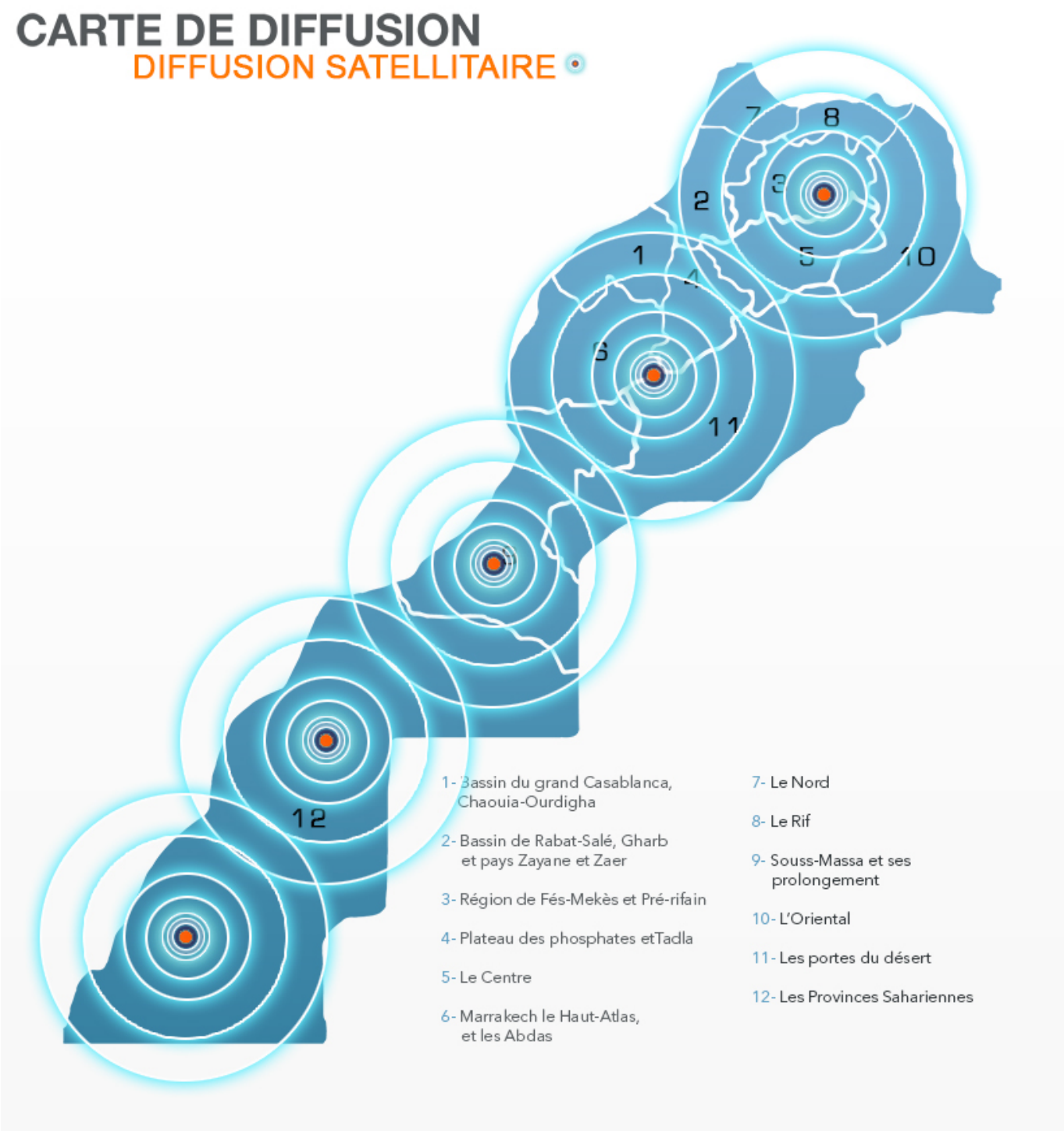

Contact

Société Nationale de Radiodiffusion et de Télévision (SNRT)

Président Directeur Général : M. Faiçal LARAICHI

Directeur Général : M. Mohamed AYAD

Adresse : Rue Youssef ibn Tachfine, imm 17 B.P.10000 Rabat

Téléphone : 05 37 68 51 00

Fax : 05 37 68 51 59

Web : www.snrt.ma

Liens
[1] https://www.haca.ma/fr/javascript%3A%3B [2] https://www.haca.ma/sites/default/files/upload/documents/al%20maghribia.pdf